

# CERRADO BRASILEIRO

*O mundo mágico de Guimarães Rosa*

*Grupo com Marcelo Backes*

10 a 15 de agosto de 2027



  
**Latitudes**  
VIAGENS DE CONHECIMENTO

As riquezas naturais do Brasil têm sido matéria-prima para inúmeros autores da literatura nacional. A Amazônia, Caatinga, Cerrado, Mata Atlântica e Pampa fazem parte do imaginário de importantes histórias em diferentes épocas, desde o romantismo de Gonçalves Dias, em “Canção do Exílio” ao regionalismo de Graciliano Ramos, em “Vidas Secas”. São inúmeros os exemplos de grandes obras literárias, inspiradas na natureza e no povo que dela vive.

O Cerrado é o segundo maior bioma da América do Sul e do Brasil (cerca de 22% do território nacional), atrás apenas da Amazônia. Reconhecido como a savana com maior biodiversidade do planeta, abriga em seu território as nascentes das três maiores bacias hidrográficas da América do Sul (Amazônica/Tocantins, São Francisco e Prata). Além dos aspectos ambientais, o Cerrado tem grande importância social, pois muitas populações sobrevivem de seus recursos naturais, incluindo etnias indígenas, quilombolas, geraizeiros, ribeirinhos, babaçueiras, vazanteiros e comunidades quilombolas que, juntas, fazem parte do patrimônio histórico e cultural brasileiro, e detêm um conhecimento tradicional de sua biodiversidade. Apesar da sua importância, o Cerrado é, atualmente, o bioma mais ameaçado do país e o que possui a menor porcentagem de áreas sobre proteção integral.

Nessa viagem, iremos proporcionar uma conexão genuína com uma das maiores biodiversidades do mundo, em um local totalmente integrado ao ambiente, onde poderá se aprofundar em um dos grandes autores da literatura brasileira, enquanto desfrutarem da região que deu origem à sua grande obra.

*“O cenário rosiano está dado e é evidente. De modo que, mergulhar na obra de Guimarães Rosa será promover o encontro entre a forma e o conteúdo, atingindo assim o sentido, que de quebra virá emoldurado na paisagem apropriada. Em quatro passeios que vão da obra-prima mais longa ao conto até breve, a proposta é peregrinar por alguns dos momentos mais importantes de toda e qualquer vida, os amores e suas flores de tão variados nomes, os pactos que nos desafiam aqui e ali, a infância e seu significado, a ancestralidade cheia de metafísica e mistério, a religiosidade que se torna epifania na concretude do sertão, em meio a um duelo repentino. Guimarães Rosa só ilustrará ainda mais, com suas páginas cheias de poesia, uma viagem já por si só tão bonita.”*

**- Marcelo Backes**



## Especialista *Marcelo Backes*



Doutor em Germanística e Romanística pela Universidade de Freiburg, na Alemanha. Escritor, professor, tradutor e crítico literário, autor de *A arte do combate* (Boitempo, 2003), *Lazarus über sich selbst* (sua tese de doutorado sobre o poeta alemão Heinrich Heine, Frankfurt, 2005), *Estilhaços* (Record, 2006), *mais que memória* (Record, 2007), um romance de viagens, *Três traidores e outros* (Record, 2010), um romance em quatro fragmentos, *O último minuto* (Companhia das Letras, 2013) e *A casa cai* (Companhia das Letras, 2015); quando os dois romances mais recentes foram publicados, a crítica chegou a lembrar Guimarães Rosa devido à linguagem poética do autor. Suas obras – ensaios, poesias ou livros – estão sendo publicadas em vários países da Europa. Bolsista da Academia de Artes de Berlim em 2010, já conferenciou na Universidade de Viena e traduziu as principais obras de Kafka ao português, em edições comentadas. Coordena a edição das obras de Schnitzler pela Editora Record e a coleção de clássicos *Fanfarrões, libertinas & outros heróis* pela Editora Civilização Brasileira. Ganhador do Prêmio Nacional da Áustria e do Prêmio Paulo Rónai da Academia Brasileira de Letras, entre outras lãureas.

## ROTEIRO RESUMIDO

**1º dia:** 10/08/2027 | São Paulo - Brasília

**2º dia:** 11/08/2027 | Brasília – Cerrado (Pousada Trijunção)

**3º dia:** 12/08/2027 | Cerrado (Pousada Trijunção)

**4º dia:** 13/08/2027 | Cerrado (Pousada Trijunção)

**5º dia:** 14/08/2027 | Cerrado (Pousada Trijunção)

**6º dia:** 15/08/2027 | Cerrado (Pousada Trijunção) – Brasília - São Paulo

## ROTEIRO DETALHADO

Legenda de Refeições Inclusas:

**C:** Café da manhã | **A:** Almoço | **J:** Jantar

### **Dia 1:** 10/08/27 | São Paulo – Brasília (-/-/-)

Apresentação no Aeroporto de São Paulo com **duas horas** de antecedência para embarque em voo com destino à cidade de Brasília. Chegada ao Aeroporto Presidente Juscelino Kubitschek e traslado para o hotel, situado no Eixo Monumental, no coração de Brasília, em meio à arquitetura exuberante da cidade.

Tempo livre para almoço e *check-in\** no hotel.

**\*Nota:** o horário oficial para fazer o check-in no hotel será às 14h00. Solicitamos que as chegadas a Brasília ocorram no voo referencial. Passageiros que decidirem chegar em voos diferentes devem se programar para estar no B Hotel em Brasília até as 15h00.

**Aula 1 com Marcelo Backes:** A infância sublime e dolorida, o paraíso perdido de “Campo Geral”.

### **Dia 2:** 11/08/27 | Brasília – Cerrado (Pousada Trijunção) (C/A/J)

**Manhã:** Após o café da manhã, *check-out* no hotel e traslado por terra para a Pousada Trijunção (aprox. 06h. de percurso), onde faremos uma jornada imersiva no coração do Cerrado pelos próximos quatro dias. Chegada à Pousada Trijunção, almoço e *check-in*.

*A Pousada Trijunção está situada em uma privilegiada localização, no coração do Cerrado, na divisa com o Parque Nacional Grande Sertão Veredas e na tríplice fronteira dos estados da Bahia, Goiás e Minas Gerais, conectando os hóspedes ao bioma do Cerrado de forma única. São experiências imersivas, desde o nascer do dia até as noites mais estreladas, para descobrir a fauna, a flora e toda a vida selvagem ao redor.*



**Final da tarde:** *Pôr do sol no Mirante* – Do alto de um penhasco, o Mirante da Trijunção, que está no marco da divisa entre Bahia, Goiás e Minas Gerais, oferece uma vista panorâmica dos paredões vermelhos do início da serra geral. É um lugar para guardar na memória, sobretudo quando o sol se põe lentamente no horizonte.

**Dia 3:** 12/08/27 | Cerrado (Pousada Trijunção) (C/A/J)

**Manhã:** *Visita ao Criadouro* – A Trijunção mantém um criadouro conservacionista e uma área de soltura de animais silvestres, responsável por acompanhá-los de perto e obter informações valiosas a partir desse monitoramento em prol da conservação.

**Aula 2 com Marcelo Backes:** Os mistérios metafísicos e a lei ancestral em “A Terceira Margem do Rio”.

**Final da tarde e início da noite:** *Avistamento do Lobo-Guará* – Parente dos lobos selvagens e dos cachorros domésticos, o lobo-guará é um animal típico do Cerrado, considerado o maior canídeo da América do Sul. Com uma bela pelagem laranja-avermelhada, sua espécie é

mundialmente reconhecida como em extinção. Devido ao hábito noturno, a saída para o seu avistamento\*, realizada pelo projeto *Onçafari*, acontece antes do nascer do sol, o que também oferece uma ótima oportunidade para observar os animais em seu habitat natural.

**\*Nota:** avistamento do lobo guará não é garantido, uma vez que a Pousada faz parte de uma área aberta de conservação.



#### **Dia 4: 13/08/27 | Cerrado (Pousada Trijunção) (C/A/J)**

**Manhã:** *Parque Nacional Grande Sertão Veredas* – Neste dia, percorreremos áreas de Cerrado fechado, campos e veredas, até chegarmos ao Parque Nacional Grande Sertão Veredas, cujo nome é uma homenagem a uma das mais importantes obras literárias brasileiras: o romance “Grande Sertão: Veredas”, de João Guimarães Rosa, um dos maiores escritores da literatura brasileira. O Parque foi criado em maio de 2004 e, além de proporcionar a proteção de diversas espécies da flora e da fauna, incentiva a pesquisa científica, a educação ambiental, a recreação em contato com a natureza e o estímulo ao desenvolvimento regional em bases sustentáveis.

**Aula 3 com Marcelo Backes:** A epifania religiosa de “Hora e Vez de Augusto Matraga”.

**Tarde:** Tempo livre para descanso e atividades na Fazenda, como passeio de *fat bikes* (bicicletas adaptadas para terrenos com irregularidades) e passeio de caiaque na Lagoa das Araras.

**Noite (opcional): *Safári Noturno*** – Uma jornada noturna no Cerrado para observar a diversidade de animais com hábitos noturnos. Durante as noites de clima mais aberto, o céu estrelado forma um cenário inesquecível.

**Dia 5: 14/08/27 | Cerrado (Pousada Trijunção) (C/A/J)**

**Manhã: *Amanhecer na Lagoa das Araras*** – Antes do nascer do sol, sairemos da pousada em direção à Lagoa das Araras. Gradualmente, as silhuetas das árvores ganharão contornos à beira da estrada, e uma paleta indescritível de tons rosas, laranjas e vermelhos no céu será refletida no espelho d'água. A paisagem fica ainda mais exuberante quando as araras saem dos buritis em revoada.

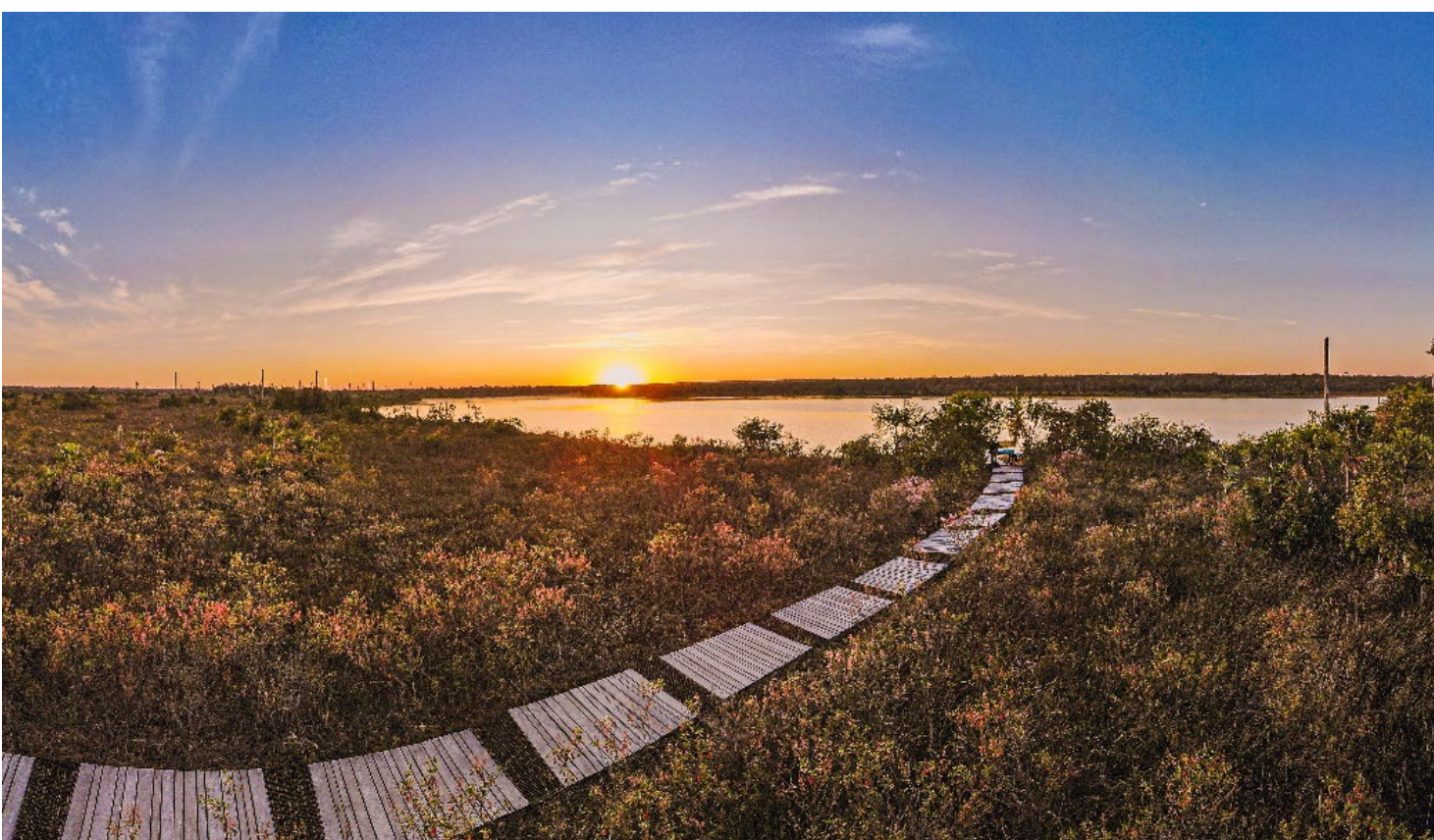

**Aula 4 com Marcelo Backes: O amor, o diabo e suas formas em “Grande Sertão: Veredas”.**

**Tarde (atividade opcional I): *Travessia da Sussuarana*** – Após um trecho de carro, daremos início à travessia em uma caminhada guiada de aprox. 02h30min. (4,9 km). A travessia, aos pés do paredão vermelho, mais precisamente no limite entre as bacias hidrográficas do Formoso (São Francisco) e Corrente (Amazonas), proporciona belezas cênicas, conexão com

a flora e entendimento sobre os aspectos geológicos da região, criando um vínculo incomparável com o Cerrado.

**\*Nota:** atividade de dificuldade moderada e exige uso de perneira, calça e sapato fechado.

**Tarde (atividade opcional II): Trilha Botânica** – Guiada por um biólogo especialista em botânica, a trilha é uma verdadeira “viagem sensorial” pelas cores, aromas, texturas e encantos de algumas das espécies da região. A experiência traz também aprendizados sobre hábitos e crenças populares, além de apresentar como as plantas podem ser utilizadas na culinária, no artesanato e até para fins medicinais.

**\*Nota:** atividade de dificuldade leve.

**À noite, jantar de despedida para o grupo.**

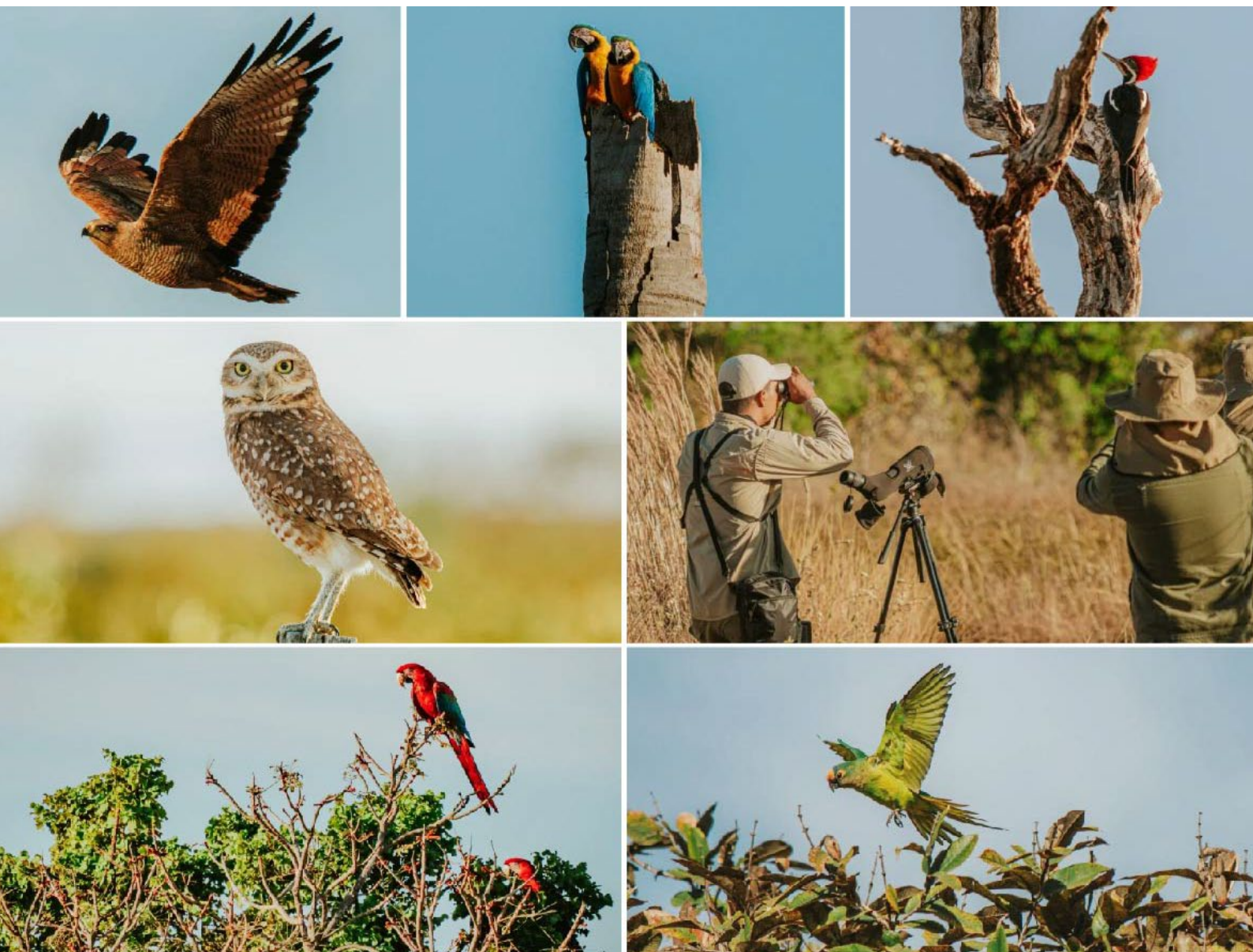

## Dia 6: 15/08/27 | Cerrado (Pousada Trijunção) – Brasília - São Paulo (C/-/-)

**Manhã:** *Birdwatching (Observação de aves)* – O birdwatching é acompanhado por um biólogo especialista e é um dos diferenciais da Trijunção, já que na propriedade foram catalogadas mais de 270 espécies de aves (gaviões, pica-paus, araras e muitas outras), notáveis por sua raridade, beleza e comportamentos particulares. O passeio inicia no mirante da própria pousada durante o nascer do sol, um período em que as aves também começam a surgir na paisagem.

*Brunch* na pousada e *check-out*.

**Tarde:** Traslado por terra para o aeroporto de Brasília (aprox. 06h. de percurso) e embarque em voo de retorno a São Paulo.

**\*Nota:** solicitamos que as partidas de Brasília ocorram a partir das 20h.

\*\*\*A programação de atividades poderá sofrer alterações sem prévio aviso, de acordo com as condições da natureza \*\*\*

## HOSPEDAGEM

### B Hotel Brasília

[Site do Hotel](#)

Categoria: 4 estrelas *boutique*

B Room

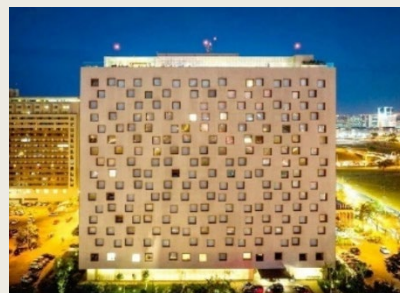

### Pousada Trijunção

[Site do Hotel](#)

Categoria: *lodge* | 4x categorias de suítes disponíveis

Standard - 30m<sup>2</sup> | Premium - 60m<sup>2</sup> | Master - 90m<sup>2</sup>

Villa Jatobá – 02 suítes de 60m<sup>2</sup> cada + sala compartilhada



## VALORES (Parte Terrestre)

### Valores em Reais (R\$) por pessoa

Grupo a partir de 10 pessoas

	Categoria	Valor	Parcelamento em 5x
Por pessoa em <b>quarto duplo</b>	Suíte Standard - 30m <sup>2</sup>	BRL 19.950,00	Entrada BRL 6.975,00 + 5 x BRL 2.595,00
Por pessoa em <b>quarto single</b>	Suíte Standard - 30m <sup>2</sup>	BRL 31.710,00	Entrada BRL 11.085,00 + 5 x BRL 4.125,00

Nota: 02 suítes disponíveis

	Categoria	Valor	Parcelamento em 5x
Por pessoa em <b>quarto duplo</b>	Suíte Premium - 60m <sup>2</sup>	BRL 22.995,00	Entrada BRL 8.045,00 + 5 x BRL 2.990,00
Por pessoa em <b>quarto single</b>	Suíte Premium - 60m <sup>2</sup>	BRL 38.640,00	Entrada BRL 13.515,00 + 5 x BRL 5.025,00

Nota: 03 suítes disponíveis

	Categoria	Valor	Parcelamento em 5x
Por pessoa em <b>quarto duplo</b>	Suíte na Villa Jatobá - 60m <sup>2</sup>	BRL 22.995,00	Entrada BRL 8.045,00 + 5 x BRL 2.990,00
Por pessoa em <b>quarto single</b>	Suíte na Villa Jatobá - 60m <sup>2</sup>	BRL 38.640,00	Entrada BRL 13.515,00 + 5 x BRL 5.025,00

Nota: 02 suítes disponíveis

Villa Jatobá está situada a 3min. de caminhada do prédio principal, próximo a área da piscina. Uma villa privada com duas suítes com ofurô, conjugadas por um ambiente em comum, que contém uma sala de estar e jantar, bem como, uma cozinha

	Categoria	Valor	Parcelamento em 5x
Por pessoa em <b>quarto duplo</b>	Suíte Master - 90m <sup>2</sup>	BRL 26.250,00	Entrada BRL 9.150,00 + 5 x BRL 3.420,00
Por pessoa em <b>quarto single</b>	Suíte Master - 90m <sup>2</sup>	BRL 43.575,00	Entrada BRL 15.250,00 + 5 x BRL 5.665,00

Nota: 01 suíte disponível

Desconto de 5% para pagamento à vista.

Parcelamento em todos os cartões de crédito.

**Para solicitar reserva | R\$ 500,00 por pessoa**

**PRAZO DE INSCRIÇÃO: 30/10/2026**

Enviar ficha de reserva preenchida e cópia do documento.

### + INCLUI

- Acompanhamento do especialista Marcelo Backes;
- Acompanhamento de anfitrião Latitudes;

**\*Nota:** especialista e anfitrião não necessariamente viajarão nos mesmos voos do grupo.

- Acomodação nos hotéis citados acima, em tipo de quarto conforme especificado no B Hotel e conforme selecionado, na Pousada Trijunção;
- Refeições citadas no roteiro de acordo com a informação na legenda (C=café da manhã, A=almoço, J=jantar);

- Bebidas não alcoólicas, cervejas nacionais e snacks, durante a hospedagem na Pousada Trijunção;
- Frigobar com reposição diária, de bebidas não alcoólicas e cervejas nacionais;
- Guias locais naturalistas da Pousada Trijunção, durante os passeios/explorações, na região do Cerrado (exceto avistamento do lobo-guará);
- Atividade de Avistamento do lobo-guará, com a equipe do Onçafari;
- Entradas aos Parques Nacionais visitados durante as explorações, conforme descrito na programação;
- Transporte privativo para o grupo (somente para os deslocamentos previstos no roteiro);
- Traslado privativo, Aeroporto de Brasília – B Hotel Brasília;
- Traslados privativos para o grupo: B Hotel Brasília – Pousada Trijunção – Aeroporto de Brasília\*.

**\*Nota:** Os traslados para o grupo serão realizados em vans, com um único horário de saída do B Hotel Brasília pela manhã (destino ao Cerrado), e um único horário de saída para o aeroporto de Brasília (trajeto de retorno). Para chegadas e partidas em horários alternativos, ou seja, fora dos horários pré-definidos para o grupo, será necessária a contratação de traslado privativo, mediante custo adicional. Consulte-nos para cotação.

- Assistência médica de viagem (cobertura de BRL 100 mil).

#### - NÃO INCLUI

- Voos internacionais ou nacionais;
- *Early check-in* ou *late check-out*;
- *Upgrades* de apartamentos;
- Refeições não citadas como inclusas;
- Despesas pessoais como telefonemas, internet, entre outros;
- Visitas não citadas como inclusas;
- Gorjetas aos guias, carregadores de malas, motoristas e em restaurantes;
- Qualquer item não citado acima como incluso.

## OPCIONAIS

### Parte aérea nacional

Consulte-nos para saber os valores e condições de pagamento para a parte aérea sugerida.

### Noite extra em Brasília – valores a partir de:

Noite extra - B Hotel Brasília		
Por pessoa em <b>quarto duplo</b> , a partir de	BRL 725,00	Forma de pagamento: à vista, juntamente com a entrada
Por pessoa em <b>quarto single</b> , a partir de	BRL 1.460,00	Forma de pagamento: à vista, juntamente com a entrada
<i>*Valores por diária por pessoa, com café da manhã - à ser reconfirmado mediante consulta de disponibilidade e tarifa. Serviço sujeito a disponibilidade.</i>		

**Voo fretado privativo:** aeroporto de Brasília | pista de pouso da Pousada Trijunção | aeroporto de Brasília

Voo em aeronave de pequeno porte (máximo 08 passageiros), com duração de 50 minutos.

Consulte-nos para saber os valores e disponibilidade.

## DOCUMENTO NECESSÁRIO

- Carteira de identidade em bom estado de conservação e emitida há menos de 10 anos ou Carteira Nacional de Habilitação, válida e em bom estado de conservação.



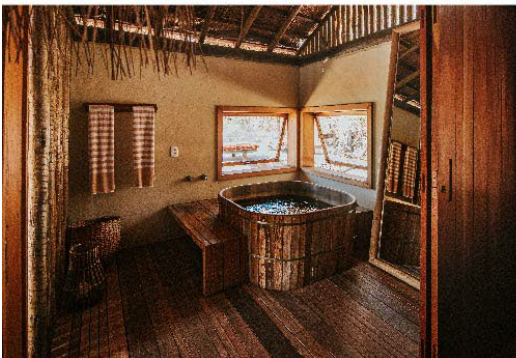



**Latitudes**  
VIAGENS DE CONHECIMENTO

Informações e reservas: [latitudes@latitudes.com.br](mailto:latitudes@latitudes.com.br) | +55 11 3045 7740 ou 11 91056 0662

CERRADO BRASILEIRO | Grupo com Marcelo Backes